

TOČNA Ø14,50M - SPODNÍ STAVBA

ŘEZ 1-1, M 1:100

SEZNAM ČÁSTÍ NOVÉ KONSTRUKCE SPODNÍ STAVBY

- část 01 - spodní schod (římsa)
část 02 - obvodová stěna

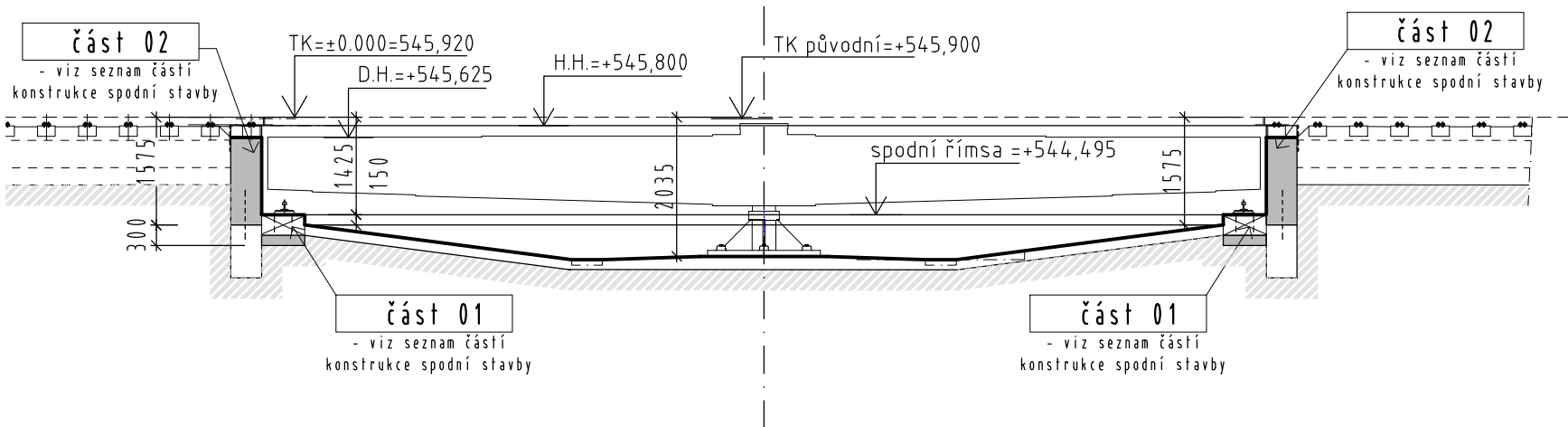

TOČNA Ø14,50M - SPODNÍ STAVBA

ŘEZ 2-2, M 1:100

SEZNAM ČÁSTÍ NOVÉ KONSTRUKCE SPODNÍ STAVBY

- část 01 - spodní schod (římsa)
část 02 - obvodová stěna

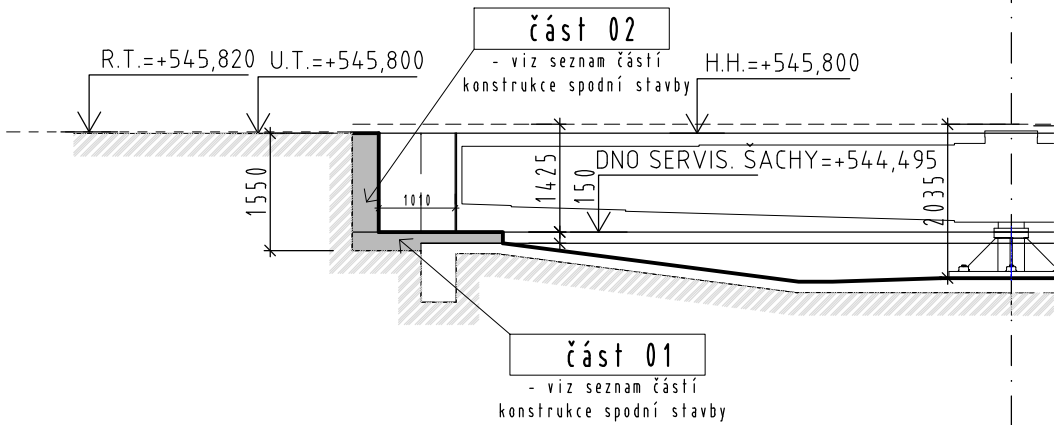

TOČNA Ø14,50M - SPODNÍ STAVBA

ŘEZ 3-3, M 1:100

SEZNAM ČÁSTÍ NOVÉ KONSTRUKCE SPODNÍ STAVBY

- část 01 - spodní schod (římsa)
část 02 - obvodová stěna

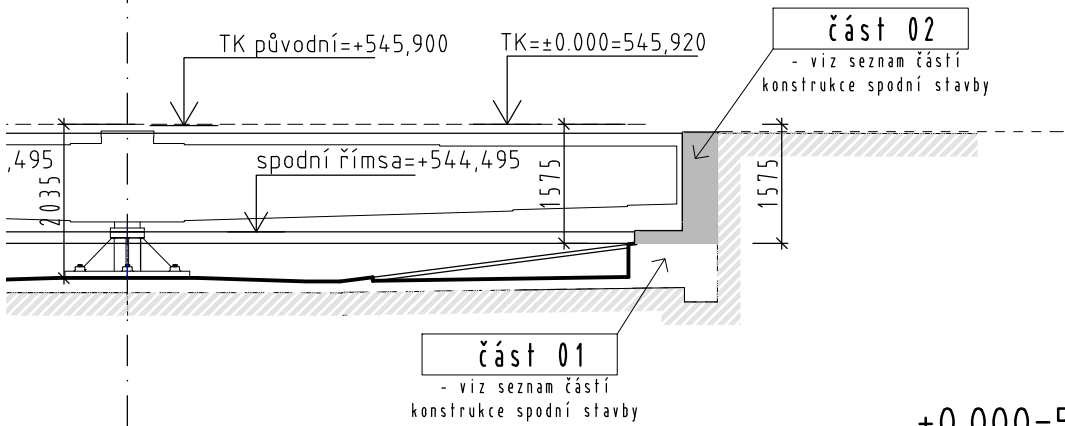

±0.000=545,920(TK)

Souřadnicový systém JTSK, Výškový systém B. p.v., ±0,000 = 544,030 m.n.m.

Jiná ověření:

Paré:

Orientační schéma:

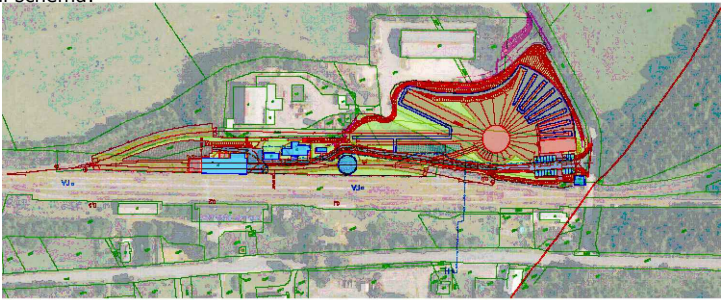

Razítko oprávněné osoby:

Podpis:

Datum:

Revize:	Datum:	Popis:	Kontroloval:
00	25.02.2024	Dokumentace pro provádění stavby	Ing. Tomáš Koblása

Stavebník / investor	Pardubický kraj
Adresa:	Komenského náměstí 125, 532 11 Pardubice
Zástupce investora:	JUDr. Martin Netolický, Ph.D., hejtman
Adresa:	-

Zhotovitel díla:	Prodin a.s.		PRODIN SKUPINA VENTIO
Adresa:	K Vápence 2745, Pardubice 530 02		
Kontakt:	T: +420 466 055 111 E: info@prodin.cz		

Zhotovitel části / objektu:	Prodin a.s.		PRODIN SKUPINA VENTIO
Adresa:	K Vápence 2745, Pardubice 530 02		
Kontakt:	T: +420 466 055 111 E: info@prodin.cz		

Hlavní projektant (HIP):	Ing. Petr Prchal	Specialista:	Ing. Tomáš Koblása
--------------------------	------------------	--------------	--------------------

Název stavby / akce:	Areál železničního depa v Dolní Lipce	Označení investora: OR-22-24401
Adresa stavby:	obec Dolní Lipka	Zakázka: 31/22/242.208
Název části:	Dokumentace stavebního objektu	Označení části: SO07-D.1.1.
Název objektu / dílčí části:	SO 07 TOČNA pr. 14,50 m	Označení objektu / komplexu: SO 07
Název přílohy:	ŘEZ 1-1, 2-2, 3-3 TĚLESEM TOČNY, M 1:100	Číslo přílohy: b-005
Název dílčí části přílohy:		Stupeň dokumentace: DPS
Odpovědný projektant: Ing. Petr Prchal	Zpracovatel přílohy: Ing. Karel Vrbata	Měřítko: 1:100 Formáty: 02 x A4
Kraj: Pardubický	Katastrální území: Dolní Lipka [629588]	TUDU:
		Smluvní datum zpracování: 25.02.2024

Označení investora:	Stupeň dokumentace:	Část:	Objekt:	Podobojekt:	Příloha:	Revize: